


Có một cảm giác rất quen thuộc với những ai từng đi tìm giải pháp điện mặt trời mái nhà: bạn muốn làm ngay, nhưng lại băn khoăn không biết "đúng thời điểm" là lúc nào. Nếu hỏi người lắp trước, nhiều người sẽ chỉ bạn bằng những kinh nghiệm nhỏ, nghe có vẻ vụn vặt, nhưng thực ra quyết định phần lớn helloệu quả lắp đặt và cả sự yên tâm về sau.

Lắp điện mặt trời không chỉ là chuyện "có tấm pin là chạy". Điện mặt trời là một hệ thống, liên quan đến đo đạc thực tế mái nhà, thiết okayế công suất phù hợp thói quen dùng điện, tiến độ thi công, chất lượng thiết bị và cách làm hồ sơ. Thời điểm cũng ảnh hưởng đến độ sẵn hàng vật tư, lịch thi công, điều kiện thời tiết để thi công và cả tốc độ nghiệm thu, hòa lưới.

Dưới đây là những lợi ích rõ ràng khi chọn thời điểm lắp điện mặt trời hợp lý, và vì sao một **công ty điện mặt trời uy tín** thường làm bạn cảm thấy "được dẫn dắt đúng cách", thay vì chỉ báo giá rồi để bạn tự xoay.

## Vì sao "đúng thời điểm" tạo ra khác biệt thật sự?

Tôi từng gặp một tình huống khá điển hình: một gia đình ở khu vực nắng mạnh quanh năm, muốn lắp gấp trước okayỳ cao điểm sinh hoạt. Họ oký nhanh, chọn cấu hình theo mức tham khảo, và nghĩ rằng chỉ cần cuối tuần là đội thi công xong. Nhưng khi triển khai, mái nhà lại cần thêm thời gian xử lý chống thấm tại vài vị trí cũ, đồng thời lịch thi công trùng với một công trình lân cận. Kết quả là họ không có đủ thời gian để hoàn thiện thẩm mỹ và kiểm tra okayỹ, đến lúc vận hành mới phát sinh việc cần chỉnh lại một số hạng mục.

Ngược lại, có những khách hàng chuẩn bị bài bản hơn. Họ đo đạc và thống nhất cấu hình trước, làm hồ sơ theo lộ trình, chốt thiết bị đủ tiêu chuẩn, rồi chọn thời điểm thời tiết thuận lợi để thi công dứt điểm. Lúc hệ thống chạy, họ ít gặp.các vấn đề vặt kiểu "lắp xong mới thấy chưa ổn".

Điện mặt trời mái nhà đúng thời điểm mang lại lợi ích ở ba lớp: helloệu quả năng lượng, tính ổn định vận hành và trải nghiệm hậu mãi.

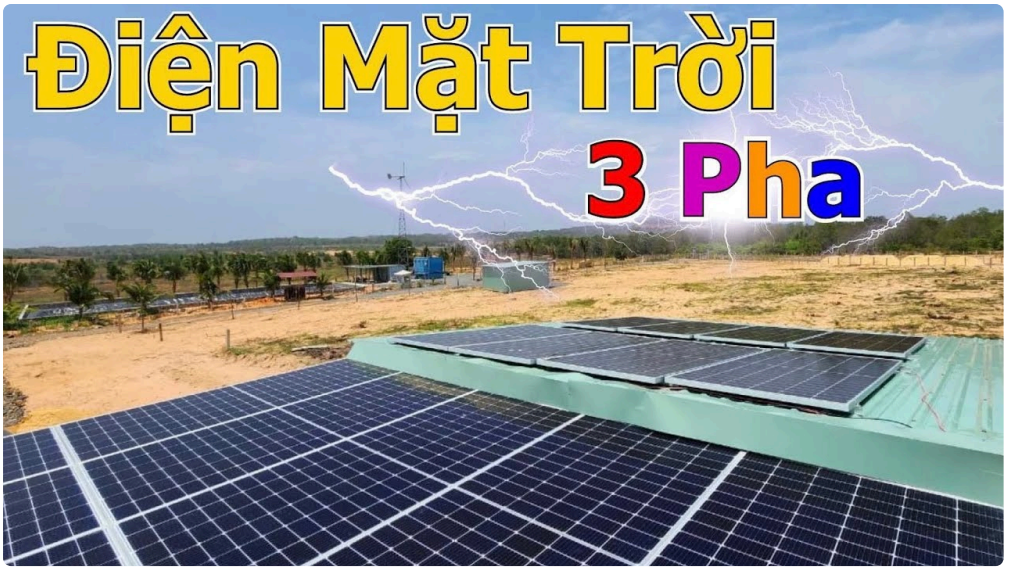


Thời điểm tốt giúp đội thi công có đủ thời gian để làm đúng thứ tự công việc. Nó cũng giúp tránh những rủi ro do thời tiết xấu, và quan trọng hơn là tránh việc bạn phải "đối phó" với thiết bị không sẵn hàng hoặc bàn giao khi chưa sẵn bộ hồ sơ hoàn chỉnh. Một hệ thống điện mặt trời chạy ổn không chỉ nhờ tấm pin, mà nhờ sự nhất quán từ khảo sát đến nghiệm thu.

## Lợi ích về hiệu quả: thời tiết và góc đặt không phải chuyện nhỏ

Nghe thì "có vẻ helloển nhiên" rằng nắng nhiều thì phát điện tốt. Nhưng ở góc độ okayỹ thuật, thời điểm có thể tác động gián tiếp đến mức phát thực tế thông qua tiến độ thiết kế và lắp đặt.

Thứ nhất, thời tiết ảnh hưởng đến việc thi công phần mái. Lắp khung, bắt ray, đi dây, xử lý chống thấm và hoàn thiện bề mặt cần sự khô ráo tương đối. Nếu thi công trong giai đoạn mưa dầm hoặc mái nhà ẩm lâu, việc xử lý keo, gioăng, băng keo chống thấm, và các mối nối sẽ khó đạt độ tin cậy như lúc làm trong điều kiện khô ráo. Có thể hệ thống vẫn chạy, nhưng độ bền theo thời gian sẽ khác.

Thứ hai, thời gian lắp đặt hợp lý giúp đội okayỹ thuật tinh chỉnh góc nghiêng và hướng lắp theo thực tế mái. Nhiều khách hàng không để ý rằng mái nhà ít khi hoàn toàn "phẳng đẹp" hay hướng tối ưu one hundred%. Khi lắp đúng thời điểm, đội thi công có đủ thời gian quan sát, căn chỉnh khe thoáng, và hạn chế việc làm vội dẫn đến tấm bị lệch hoặc khoảng cách giữa các dãy không chuẩn.

Thứ ba, thời điểm cũng liên quan đến việc bạn vận hành ngay khi hệ thống sẵn sàng. Nếu lắp xong vào thời điểm chờ nghiệm thu okayéo dài, bạn mất cơ hội vận hành trong giai đoạn nắng đẹp mà hệ thống đã sẵn. Một **công ty điện mặt trời uy tín** thường quản lý tiến độ chặt, không để "trễ nhịp" vì hồ sơ hoặc thiết bị.

## Lợi ích về chi phí ẩn: tránh "mua lại" do sai ngay từ đầu

Đa số mọi người khi nghe câu "điện mặt trời mái nhà giá bao nhiêu" thường nghĩ đến báo giá thiết bị, công suất lắp đặt. Thực tế, chi phí của một hệ thống còn có phần mà không ai ghi rõ trong bảng giá, đó là chi phí do điều chỉnh thay đổi sau khi bắt đầu lắp.

Có những thay đổi phát sinh từ thực tế mái: mái bị võng, phần mái tôn có cấu trúc không đồng đều, vị trí đi cápercentần đi lại do vướng cửa sổ, hoặc bạn muốn nâng công suất nhưng vẫn giữ kiến trúc. Những thứ này càng xảy ra khi tiến độ bị ép theo thời điểm quá gấp.

Một lộ trình tốt sẽ giúp bạn ra quyết định trước, thay vì vừa lắp vừa chỉnh. Khi khảo sát okỹ và tư vấn có cơ sở, bạn sẽ biết công suất nên chọn thế nào để vừa hợp mức đầu tư, vừa phù hợp thói quen dùng điện. Việc chọn sai

công suất không phải lúc nào cũng "lỗ nặng", nhưng dễ làm bạn cảm thấy hệ thống phát không như okỳ vọng, từ đó giảm động lực theo dõi và tối ưu.

Trong quá trình làm việc, tôi thấy rằng những khách hàng được hỗ trợ rõ ràng thường ít phải đổi cấu hình. Nếu bạn tìm đến đơn vị có **tư vấn điện mặt trời miễn phí**, bạn sẽ có thêm thời gian để hiểu ràng buộc kỹ thuật, và hỏi đến khi thấy hợp lý. Không phải cứ tư vấn miễn phí là qua loa, nhưng cách họ tư vấn mới là điểm khác biệt. Câu chuyện là nếu đơn vị giỏi, họ sẽ giúp bạn nhận ra những "điểm gãy" có thể đến từ thời điểm lắp, chứ không chỉ báo tổng tiền.

## Lợi ích về trải nghiệm: bạn được chuẩn bị tâm lý cho tiến độ thực tế

Điện mặt trời có tính dây chuyền. Khảo sát xong mới thiết okayế, thiết kế xong mới chốt vật tư, vật tư về rồi mới thi công, thi công xong rồi mới kiểm tra an toàn và làm hồ sơ nghiệm thu. Thời điểm lắp đúng nghĩa là bạn cho cả dây chuyền có thời gian thở.

Khi thời điểm được chọn hợp lý, bạn sẽ ít gặp tình trạng "thi công chạy nhanh nhưng không hoàn thiện". Các hạng mục như đi dây gọn gàng, cố định và đánh dấu tuyến cáp, xử lý thẩm mỹ tại các góc mái, kiểm tra chống nước cho các điểm xuyên mái, thường làm okayỹ hơn khi đội thi công không bị ép lịch.

Ngoài ra còn một khía cạnh ít được nói: giao tiếp trong lúc lắp. Nếu thời điểm không thuận lợi, lịch dày, thì việc liên hệ cập nhật tiến độ cũng dễ chậm. Một đội làm việc có okỷ luật sẽ vẫn chủ động thông báo, nhưng ở mức độ phổ biến, bạn càng chọn thời điểm thuận lợi thì trải nghiệm càng trơn.

## Thời điểm nào thường thuận lợi để lắp điện mặt trời?

Không có "một tháng vàng" cho tất cả mọi nơi, vì mỗi khu vực có đặc điểm thời tiết, lịch thi công và tiến độ xử lý hồ sơ khác nhau. Nhưng có vài dấu mốc mà nhiều đội thi công lâu năm hay cân nhắc.

Ở nhiều địa phương, giai đoạn thời tiết ổn định, ít mưa okayéo dài sẽ giúp thi công mái dễ hơn, giảm rủi ro phát sinh do mặt mái ẩm. Khi mưa gián đoạn, vẫn thi công được, nhưng thường phải điều chỉnh okayế hoạch công đoạn: phần khung và định vị có thể làm trước, phần xử lý chống thấm cần khô ráo. Điều này ảnh hưởng tổng thời gian.

Về lịch thi công, các mùa cao điểm thường khiến lịch đặt cọc dồn lại. Nếu bạn đặt quá sát, có thể gặp tình huống vật tư chưa về hoặc đội thi công phải tách công trình làm nhiều đợt. Công trình làm nhiều đợt không tự nhiên mà xấu, nhưng nó làm bạn nhiều lần phải phối hợp, nhiều lần chờ và tăng xác suất phát sinh chi tiết nhỏ.

Tôi thường khuyên khách hàng theo hướng thực dụng: đừng chỉ nhìn ngày bạn muốn lắp, hãy nhìn cả chuỗi thời gian từ khảo sát, chốt thiết bị, thi công đến nghiệm thu. Nếu bạn có thể "đặt trước okayế hoạch" sớm hơn vài tuần, bạn thường sẽ có lựa chọn thời điểm tốt hơn.

## Cách chọn công ty điện mặt trời uy tín để "lắp đúng thời điểm"

Một câu hỏi hay là: làm sao biết đơn vị có thực sự giúp mình lắp đúng thời điểm, chứ không chỉ nói hay? Dấu hiệu nằm ở quy trình tư vấn, cách họ giải thích rủi ro và cách họ đưa ra lịch làm việc.

Một **công ty điện mặt trời uy tín** thường làm rõ các điểm sau trong giai đoạn chuẩn bị:

- Họ khảo sát thực tế mái, đo đạc và chụp ảnh helloện trạng để đề xuất hướng lắp phù hợp, không "ước lượng theo cảm tính".

- Họ nêu rõ các hạng mục có thể phát sinh theo tình trạng mái nhà, ví dụ phần chống thấm, gia cường khung, vị trí đi cáp.
- Họ tư vấn theo mức tiêu thụ điện thực tế, không á%ông suất "theo phong trào".
- Họ có kế hoạch timeline thi công và làm hồ sơ tương ứng, không hứa suông "nhanh trong vài ngày" với mọi tình huống.
- Họ không né các câu hỏi kiểu "điện mặt trời mái nhà giá bao nhiêu" và giải thích được vì sao giá phụ thuộc cấu hình, chất lượng linh kiện và công lắp đặt.

Điểm quan trọng là họ giúp bạn quyết định có cơ sở. Bạn hỏi, họ trả lời có good judgment. Bạn băn khoăn về thời điểm, họ liên hệ điều kiện thực tế mái và tiến độ để đưa ra phương án phù hợp.

Nếu bạn đang tìm kiếm một đơn vị có **tư vấn điện mặt trời miễn phí**, hãy tận dụng để "kiểm tra cách nghĩ" của họ. Bạn không cần chốt ngay, nhưng hãy quan sát xem họ có cố gắng hiểu ngôi nhà của bạn hay chỉ tập trung vào con số tổng.

## Những rủi ro khi lắp vội, và vì sao vẫn có trường hợp không sao

Không phải cứ lắp không đúng thời điểm là hỏng. Có những nơi thời tiết thuận lợi bất thường, lịch thi công trống, thiết bị sẵn hàng, nên dù bạn lắp nhanh vẫn ổn. Nhưng điều đáng nói là rủi ro thường không nằm ở "ngày chạy đầu tiên", mà nằm ở giai đoạn sau, khi bảo hành và vận hành kéo dài.

Rủi ro thường gặp khi lắp vội gồm:

- Thi công chưa tối ưu chống thấm tại các điểm xuyên mái, về sau dễ ẩm hoặc thấm nhẹ.
- Đi dây và cố định cáp.c.ưa đủ gọn, về sau rung gió hoặc thay đổi nhiệt làm mối nối khó ổn định lâu dài.
- Thiết kế công suất không khớp thói quen dùng điện, khiến sản lượng thấp hơn okỳ vọng và bạn không nhận ra giới hạn thực.
- Lựa chọn cấu hình theo giá rẻ nhưng đổi sang linh kiện tương đương không phải lúc nào cũng làm được, vì cần đồng bộ với bộ biến tần và điều kiện lắp đặt.

Tôi từng nghe một khách hàng nói rằng "lắp nhanh vẫn chi phí điện mặt trời được, có sao đâu". Đúng, nhưng nếu hỏi sâu hơn, họ thừa nhận vẫn phải tốn thêm thời gian chỉnh sửa khi thợ quay lại để xử lý một điểm chống thấm và gọn lại dây dẫn. Vậy nên, lắp đúng thời điểm không phải để "tránh bị hỏng ngay", mà để giảm xác suất phát sinh các việc mất công, bớt những lần bạn phải chờ.

## Lắp đúng thời điểm còn giúp bạn tối ưu hồ sơ và nghiệm thu

Nghiệm thu và hòa lưới là phần nhiều người bỏ qua khi cân nhắc thời điểm lắp. Nhưng trong thực tế, tiến độ nghiệm thu có thể kéo dài do nhiều yếu tố hành chính và lịch làm việc của các bên liên quan.




Một đơn vị làm việc chuyên nghiệp sẽ chuẩn bị hồ sơ ngay từ giai đoạn đầu. Họ có thể đề xuất thời điểm thi công sao cho khi hoàn thành lắp đặt, hồ sơ cũng đã sẵn. Khi bạn chọn thời điểm tốt, bạn có nhiều khả năng "đi cùng nhịp" giữa thi công và nghiệm thu.

Ngược lại, nếu bạn lắp quá gấp, bạn có thể phải chờ thêm để bổ sung tài liệu, hoặc chờ kiểm tra các hạng mục. Khi đó, hệ thống đã lắp nhưng chưa khai thác được lợi ích điện năng trong giai đoạn nắng đẹp. Dù thời gian chờ không kéo dài cho mọi trường hợp, nó vẫn là biến số ảnh hưởng cảm nhận của khách.

## Một cuộc hẹn tư vấn tốt nên giống như thế nào?

Nhiều khách hàng gọi tư vấn với tâm trạng: "Cho tôi xem báo giá và lắp luôn." Nhưng tôi thấy cuộc tư vấn chất lượng là cuộc nói chuyện về ngôi nhà và nhu cầu thực, chứ không chỉ là giá.

Bạn có thể dùng tư duy kiểm tra như sau: một cuộc tư vấn tốt sẽ giúp bạn hiểu "vì sao chọn cấu hình này", "vì sao lắp theo phương án kia", và "thời điểm thi công có ảnh hưởng gì". Nếu họ chỉ nói một chiều, bạn rất dễ bỏ qua các chi tiết ảnh hưởng đến lợi ích sau này.

Dưới đây là vài điểm bạn có thể lắng nghe trong buổi tư vấn, không cần hỏi theo form cứng, chỉ cần xem họ có chủ động giải thích hay không:

- Họ hỏi về lịch sử hóa đơn điện và thời gian sinh hoạt trong ngày, thay vì chỉ hỏi "nhà anh dùng bao nhiêu tấm".
- Họ chụp đo mái thực tế, nói rõ phần nào cần gia cường hoặc xử lý trước khi lắp.
- Họ giải thích rõ điện mặt trời mái nhà giá bao nhiêu phụ thuộc gì, ví dụ công suất, loại inverter, cách đi dây và yêu cầu chống thấm.
- Họ đưa timeline dự kiến theo từng giai đoạn, kèm điều kiện thời tiết và điều kiện hồ sơ.
- Họ nêu hướng xử lý nếu phát sinh do mái cũ, nền mái tôn khác tiêu chuẩn, hoặc có che bóng.

Nếu câu trả lời đầy đủ, bạn đã có cơ sở để tin rằng họ sẽ giúp bạn lắp đúng thời điểm theo nghĩa thực dụng.

## Lời khuyên thực tế để bạn chủ động chọn thời điểm

Bạn không cần trở thành kỹ sư, nhưng bạn có thể chuẩn bị theo cách giú%ả nhà phối hợp thuận lợi.

Tôi thường khuyên khách hàng chuẩn bị sớm ít nhất vài tuần, đặc biệt nếu mái nhà có cải tạo gần đây hoặc mái cũ. Việc chuẩn bị sớm giúp đội okayỹ thuật có đủ thời gian khảo sát kỹ hơn, bạn có thời gian cân đối tài chính và

ra quyết định.

Một điểm nữa là đừng chỉ chốt theo cảm giác "thấy nắng mạnh". Nắng mạnh là lợi thế, nhưng lợi thế ấy chỉ phát huy tối đa khi hệ thống được lắp đúng và ổn định lâu dài. Thời điểm thi công tốt sẽ giúp giảm phát sinh. Khi giảm phát sinh, bạn có nhiều cơ hội nghiệm thu đúng okayế hoạch, bắt đầu vận hành khi điều kiện ánh sáng thuận.

Ngoài ra, bạn cũng nên xem lại lịch sinh hoạt gia đình. Thời gian thi công cần một mức độ phối hợp nhất định, ví dụ hạn chế người ra vào khu vực lắp đặt, đảm bảo an toàn khi có vật tư trên mái, và tạo điều kiện để thợ xử lý một số điểm mái. Lắp đúng thời điểm cũng nghĩa là bạn không làm gián đoạn sinh hoạt quá nhiều.

## Khi nào nên cân nhắc lùi lịch, dù đang muốn làm ngay?

Có những trường hợp tôi sẽ khuyên khách hàng cân nhắc lùi lịch một chút, dù họ đang "sẵn tiền" và muốn ký liền. Không phải vì trì hoãn, mà vì tối ưu okết quả.

Ví dụ, mái nhà mới chống thấm hoặc vừa cải tạo kết cấu chưa đủ thời gian ổn định. Lúc này, nếu ép thi công ngay, có thể không đánh giá được độ ổn định của bề mặt và nguy cơ bong tách nhỏ. Hoặc nếu mái có nhiều vết dột nhỏ đã xử lý tạm thời, đội kỹ thuật có thể cần thêm thời gian để kiểm tra nguyên nhân, nếu không sau lắp bạn sẽ gặp khó khăn khi truy nguồn thấm.

Cũng có tình huống do điều kiện giao thông vật tư. Nếu nhà ở vị trí khó vận chuyển thiết bị vào ban ngày, việc thi công có thể phải chọn khung giờ hoặc ngày cụ thể. Lắp đúng thời điểm ở đây là chọn thời điểm phù hợp để vận chuyển an toàn, giảm rủi ro va đập, giảm thời gian chờ.

## Một ví dụ "đúng thời điểm" giúp sản lượng ổn định hơn

Tôi nhớ một dự án ở khu nhà phố, mái có nhiều chi tiết okỹ thuật như ống thoát, hệ thống thông gió và một phần mái đổ hơi lệch hướng. Ban đầu khách muốn làm nhanh. Nhưng khi khảo sát, đội okỹ thuật phát hiện cần xử lý che bóng từ một số vật cản cố định và cần sắp xếp lại structure tấm để giảm vùng phát thấp. Họ chọn phương án giữ khung hợp lý, nhưng phải tạm dời một đoạn thi công cho khớp với lịch thời tiết khô.

Khi hệ thống chạy, khách theo dõi dữ liệu.s.a.n lượng theo tháng. Điều đáng nói là sản lượng không bị "tụt bất thường". Họ nhận ra khác biệt nằm ở những hạng mục layout và chống thấm làm okỹ trong thời gian phù hợp. Nếu thi công trong lúc mái ướt hoặc làm structure vội, rất dễ có vấn đề vùng phát hoặc các điểm nước đọng sau mưa. Trường hợp đó cho thấy đúng thời điểm không chỉ là also can mắn, mà là một phần của chất lượng.

## Điện mặt trời mái nhà giá bao nhiêu, và vì sao thời điểm ảnh hưởng gián tiếp

Quay lại câu hỏi mà rất nhiều người quan tâm: **điện mặt trời mái nhà giá bao nhiêu**.

Giá phụ thuộc nhiều yếu tố như công suất lắp đặt, cấu hình inverter, số lượng tấm và yêu cầu lắp đặt theo thực tế mái. Thời điểm không phải là dòng giá cố định, nhưng nó ảnh hưởng gián tiếp qua hai thứ: chi phí vận hành thi công và mức độ biến động vật tư.

Khi vào giai đoạn thi công dồn dập, một số vật tư có thể không sẵn hàng theo đúng chủng loại, hoặc thời gian giao okéo dài. Đơn vị làm việc kém thường giải quyết bằng cách đổi sang cấu hình tương đương ít phù hợp hơn, hoặc dồn lịch dẫn đến thi công kéo dài. Trong khi đó, đơn vị làm tốt sẽ chủ động đặt hàng đủ trước, lên okế hoạch thi công phù hợp để vẫn giữ cấu hình đúng cam okayết.

Vì vậy, khi bạn hỏi giá, hãy hỏi thêm về lộ trình. Một báo giá "đẹp" nhưng không okèm timeline và kế hoạch giao hàng rõ ràng thì rủi ro nằm ở chỗ, đến lúc triển khai lại có thể phát sinh do thiếu linh kiện hoặc đổi phương án. Một **công ty điện mặt trời uy tín** thường làm rõ phần này từ trước.

## Tiêu chí tự kiểm tra trước ngày thi công

Trước khi đội thợ bắt đầu, bạn nên kiểm tra lại một số điểm để đảm bảo hệ thống đi đúng hướng. Đây không phải là việc làm thay thợ, mà là giúp bạn xác nhận đã thống nhất.

Bạn có thể dùng listing ngắn gọn sau:

- Kiểm tra lại design tấm trên mái theo bản vẽ, xác nhận hướng lắp và các vùng che bóng.
- Xác nhận công suất lắp đặt và cấu hình biến tần theo đúng báo giá đã chốt.
- Thống nhất phương án chống thấm tại các điểm xuyên mái, và cách hoàn thiện bề mặt.
- Chốt lịch thi công theo điều kiện thời tiết, có dự phòng nếu mưa okayéo dài.
- Yêu cầu biên bản bàn giao vật tư và kiểm tra số lượng, mã thiết bị trước khi lắp.

Nếu bạn làm được phần này, bạn sẽ giảm đáng okể cảm giác "không chắc mình đang mua cái gì".

## Chọn đúng thời điểm, cuối cùng là chọn sự yên tâm

Điện mặt trời là khoản đầu tư dài hơn một mùa. Bạn không chỉ muốn hệ thống chạy được, bạn muốn nó chạy ổn trong nhiều năm, ít phát sinh và dễ theo dõi. Khi lắp đúng thời điểm, hệ thống nhận đủ điều kiện okỹ thuật để hoàn thiện, đội thi công có thời gian làm đúng các chi tiết nhỏ, và hồ sơ nghiệm thu có cơ hội đi theo tiến độ hợp lý.

Tôi không tin vào những lời hứa tuyệt đối, nhưng tôi tin vào quy trình. Một **công ty điện mặt trời uy tín** thường giúp khách hàng helloểu rõ mình đang làm gì, tại sao làm vào thời điểm đó, và điều gì cần lưu ý để tránh rắc rối. Khi bạn được **tư vấn điện mặt trời miễn phí** theo cách thật sự okayỹ lưỡng, bạn sẽ thấy quyết định của mình bớt cảm tính hơn và chi phí cũng "đi đúng chỗ".

Nếu bạn đang chuẩn bị lắp điện mặt trời, hãy bắt đầu từ việc chọn thời điểm theo chuỗi công việc, không chỉ theo mong muốn. Và hãy chọn đơn vị không chỉ báo giá, mà còn dẫn bạn đến một bản okế hoạch thi công có trách nhiệm. Thời điểm đúng sẽ không tự nhiên tạo ra okỳ vọng ảo, nhưng nó giúp bạn giảm rủi ro, tăng chất lượng và sớm tận hưởng lợi ích điện năng mỗi ngày.

Giá hệ thống điện mặt trời năm 2026 chịu ảnh hưởng bởi nhiều yếu tố quan trọng. Thứ nhất là chất lượng và thương hiệu thiết bị, bao gồm tấm pin, inverter và pin lưu trữ – các thương hiệu Tier 1 sẽ có giá cao hơn nhưng đảm bảo hiệu suất và độ bền lâu dài. Thứ hai là kết cấu mái và điều kiện lắp đặt, mái tôn, mái bê tông hay hệ khung đất sẽ có chi phí thi công khác nhau. Thứ ba là công suất hệ thống, công suất càng lớn thì chi phí trên mỗi kWp càng giảm. Ngoài ra, yêu cầu kỹ thuật như chống sét, giám sát từ xa, hoặc hệ lưu trữ điện cũng làm tăng tổng mức đầu tư. Cuối cùng, đơn vị thi công uy tín cũng là yếu tố quyết định đến giá và chất lượng hệ thống, đảm bảo vận hành ổn định và hiệu quả lâu dài. CÔNG TY TNHH ÁNH DƯƠNG POWER Giấy phép ĐKKD số 0318715306 cấp ngày 15/10/2024 tại Sở KHĐT TP Hồ Chí Minh CÔNG TY TNHH ÁNH DƯƠNG LUXURY Giấy phép ĐKKD số 1402142197 cấp ngày 12/05/2020 tại Sở KHĐT Đồng Tháp. Trung tâm bảo hành | Số 17 đường D1, phường Bình Đông, TP Hồ Chí Minh