

O Escape Brooklin é um apartamento na planta com entrega prevista para dezembro de 2029, conforme materiais técnicos. Esse prazo deve ser considerado desde o início da análise, seja para moradia, investimento ou composição patrimonial.

Para quem compra para morar, o prazo precisa combinar com planos pessoais. Mudança, casamento, família, venda de outro imóvel, financiamento e organização financeira devem ser avaliados com antecedência.

Para quem compra para investir, o período até a entrega pode permitir planejamento financeiro, mas também exige leitura do mercado futuro. É importante considerar quantas unidades e empreendimentos semelhantes estarão disponíveis na região no momento da entrega.

O prazo também reforça a importância de avaliar incorporadora, construção, contrato e memorial descritivo. No Escape Brooklin, a construção aparece vinculada à Cyrela Construtora, dado relevante para análise <https://povoaboutiqueimobiliaria.substack.com/p/o-proximo-capitulo-do-brooklin-por> de confiança.

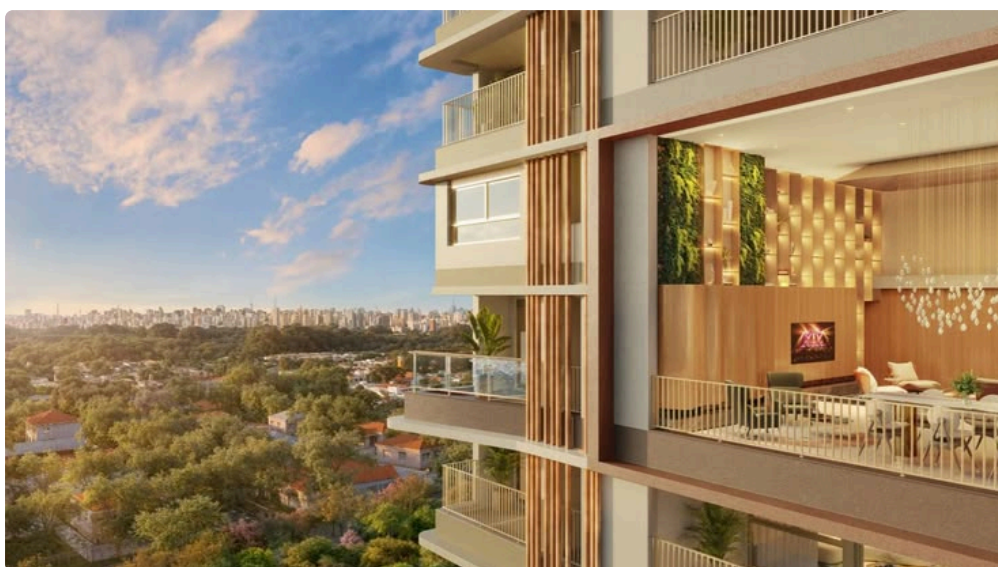

A Póvoa Boutique Imobiliária orienta compradores a tratar prazo como parte da estratégia. Comprar bem significa alinhar desejo, produto, fluxo e tempo.

Saiba mais em <https://povoaimoveis.com.br/portfolio/escape-brooklin>.

Escape Brooklin: lançamento Cyrela e Magik no coração do Brooklin. As plantas incluem opções residenciais com metragens como 97,70 m², 96,30 m², 84,70 m², 80,50 m² e 79,70 m², com terraços, infraestrutura para churrasqueira, suítes, lavabo, ar-condicionado. R. Flórida, 675 - Cidade Monções, São Paulo - SP, 04565-000 - 98P7+MC Cidade Monções, São Paulo - SP

Um refúgio urbano no coração da Zona Sul Arquitetura fluida, lazer completo e apartamentos de 52 a 99 m² (1 a 3 dorms) em uma das regiões mais conectadas de São Paulo. Atendimento consultivo para comparar plantas, valores, disponibilidade e condições diretamente com a construtora. R. Flórida, 675 - Cidade Monções, São Paulo - SP, 04565-000 - 98P7+MC Cidade Monções, São Paulo - SP